COMUNE DI SERNAGLIA DELLA BATTAGLIA - ASSESSORATO ALL'URBANISTICA

Adozione

Approvazione

Il Sindaco
Sonia Fregolent

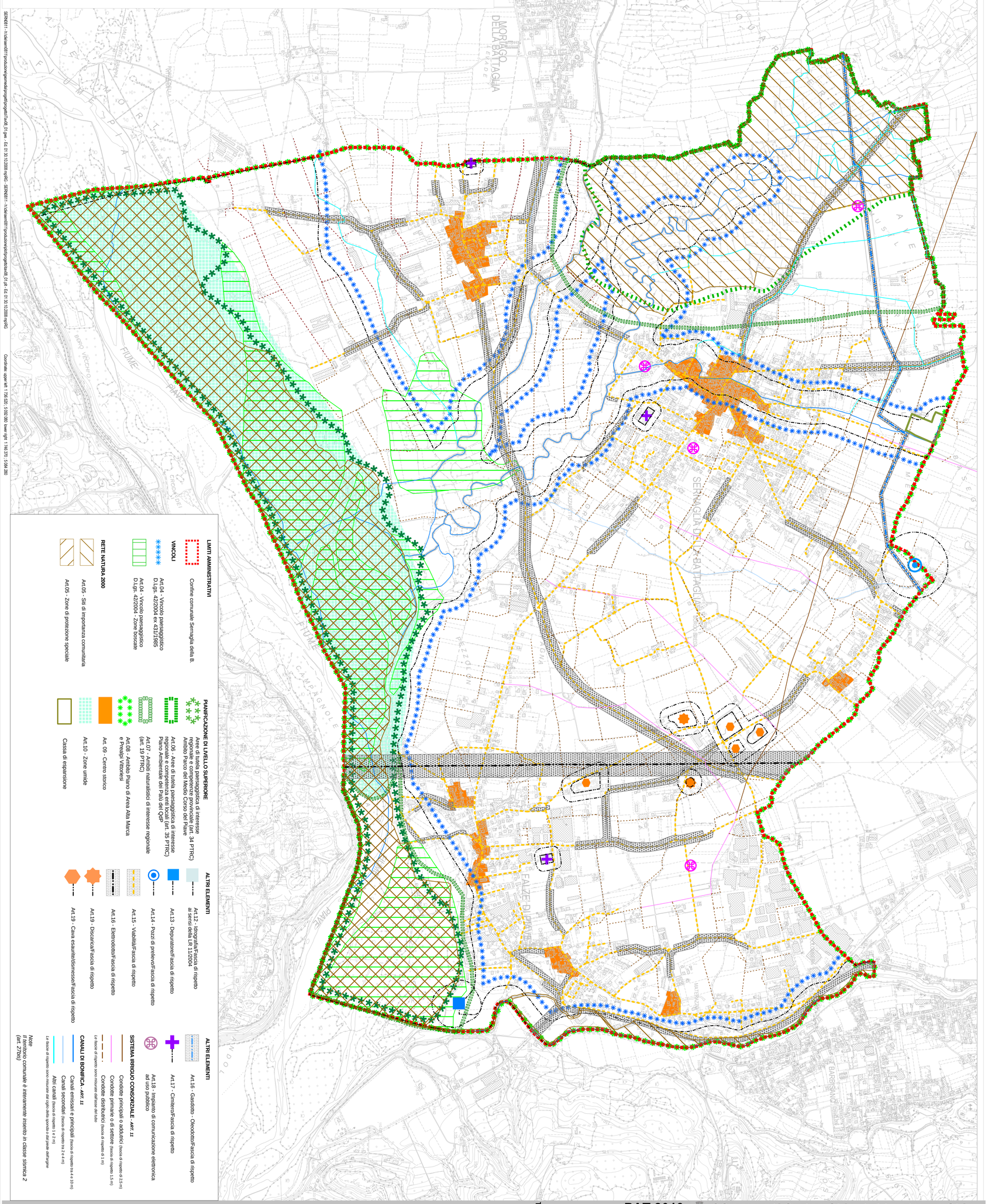
L'Assessore
Natale Grotto

Il responsabile settore urbanistica
Renata Sossai

Prot.n. sern0811

Redatto

Verificato



legenda

LIMITI AMMINISTRATIVI
- Confine comunale Sernaglia della B.

VINCOLI
- Art.04 - Vincolo paesaggistico D.Lgs. 42/2004 ex 431/1985
- Art.04 - Vincolo paesaggistico D.Lgs. 42/2004 - Zone boscate

RETE NATURA 2000
- Art.05 - Sito di importanza comunitaria
- Art.05 - Zone di protezione speciale

PIANIFICAZIONE DI LIVELLO SUPERIORE
- Aree di tutela paesaggistica di interesse regionale e compendio provinciale (art. 34 PTRC) Ambito Parco del Medio Corso del Piave
- Art.06 - Aree di tutela paesaggistica di interesse regionale e compendio provinciale (art. 35 PTRC) Piano Ambientale dei Palu del Quartier
- Art.07 - Ambiti naturalistici di interesse regionale (art. 19 PTRC)
- Art.08 - Ambito Piano di Area Alta Marca e Prealpi Vittoriesi
- Art. 09 - Centro storico
- Art.10 - Zone umide
- Cassa di espansione

ALTRI ELEMENTI
- Art.12 - Idrografia/Fascia di rispetto ai sensi della LR 11/2004
- Art.13 - Depuratore/Fascia di rispetto
- Art.14 - Pozzi di prelievo/Fascia di rispetto
- Art.15 - Viabilità/Fascia di rispetto
- Art.15 - Elettrodotto/Fascia di rispetto
- Art.19 - Discarica/Fascia di rispetto
- Art.19 - Cava esaurita/dismessa/Fascia di rispetto

ALTRI ELEMENTI
- Art.16 - Gasdotto - Oleodotto/Fascia di rispetto
- Art.17 - Cimitero/Fascia di rispetto
- Art.18 - Impianto di comunicazione elettronica ad uso pubblico

SISTEMA IRRIGUO CONSORZIALE - *ART. 11*
- Condotte principali o adduttrici (fascia di rispetto ≥ 2,5 m)
- Condotte primarie o di settore (fascia di rispetto 1,5 m)
- Condotte distributrici (fascia di rispetto ≥ 1 m)

Le fasce di rispetto sono misurate dall'asse del cubo

CANALI DI BONIFICA - *ART. 11*
- Canali emissari e principali (fascia di rispetto tra 4 e 10 m)
- Canali secondari (fascia di rispetto tra 2 e 4 m)
- Altri canali (fascia di rispetto 1 e 2 m)

Le fasce di rispetto sono misurate dal ciglio della sponda o dal piede dell'argine

Nota
Il territorio comunale è interamente inserito in classe sismica 2 (art. 27bis)

Progettisti:
Urbanista Raffaele Gerometta
Urbanista Daniele Rallo
Urbanista Alberto Cagnato
Ingegnere Luis Fustinoni

Contributi specialistici:
Agronomo Gino Bolzonello
Forestale Mauro D'Ambroso
Ambientalista Mario Innocente
Geologo Eros Tomio
Ingegnere Lino Pollastri
Ingegnere Elettra Lowenthal
Dipl. Geom. Michele Pessot
Ingegnere Chiara Luciani
Urbanista Fabio Roman

TAV. **08.01**

Elaborato 35
scala 1:10.000

Approvato in Conferenza di Servizi del 13/10/2015

PAT 2013 COMUNE DI SERNAGLIA DELLA BATTAGLIA

Piano di Assetto del Territorio
Legge Regionale 11/2004

CARTA DEI VINCOLI E DELLA PIANIFICAZIONE TERRITORIALE

VENETO PROGETTI

SERN0811 - H:\dati\sern0811\procedure\pgt\pgtmaster\Tav08_01.qpt - Ed. 01.30.10.2008.mpBC - SERN0811 - H:\dati\sern0811\procedure\pgt\pgtmaster\tav08_01.qpt - Ed. 01.30.10.2008.mpBC
Coordinate: upper left: 1.756.520 ; 5.052.080 lower right: 1.746.370 ; 5.044.280