COMUNE DI SERNAGLIA DELLA BATTAGLIA - ASSESSORATO ALL'URBANISTICA

Adozione

Approvazione

Il Sindaco
Sonia Fregolent

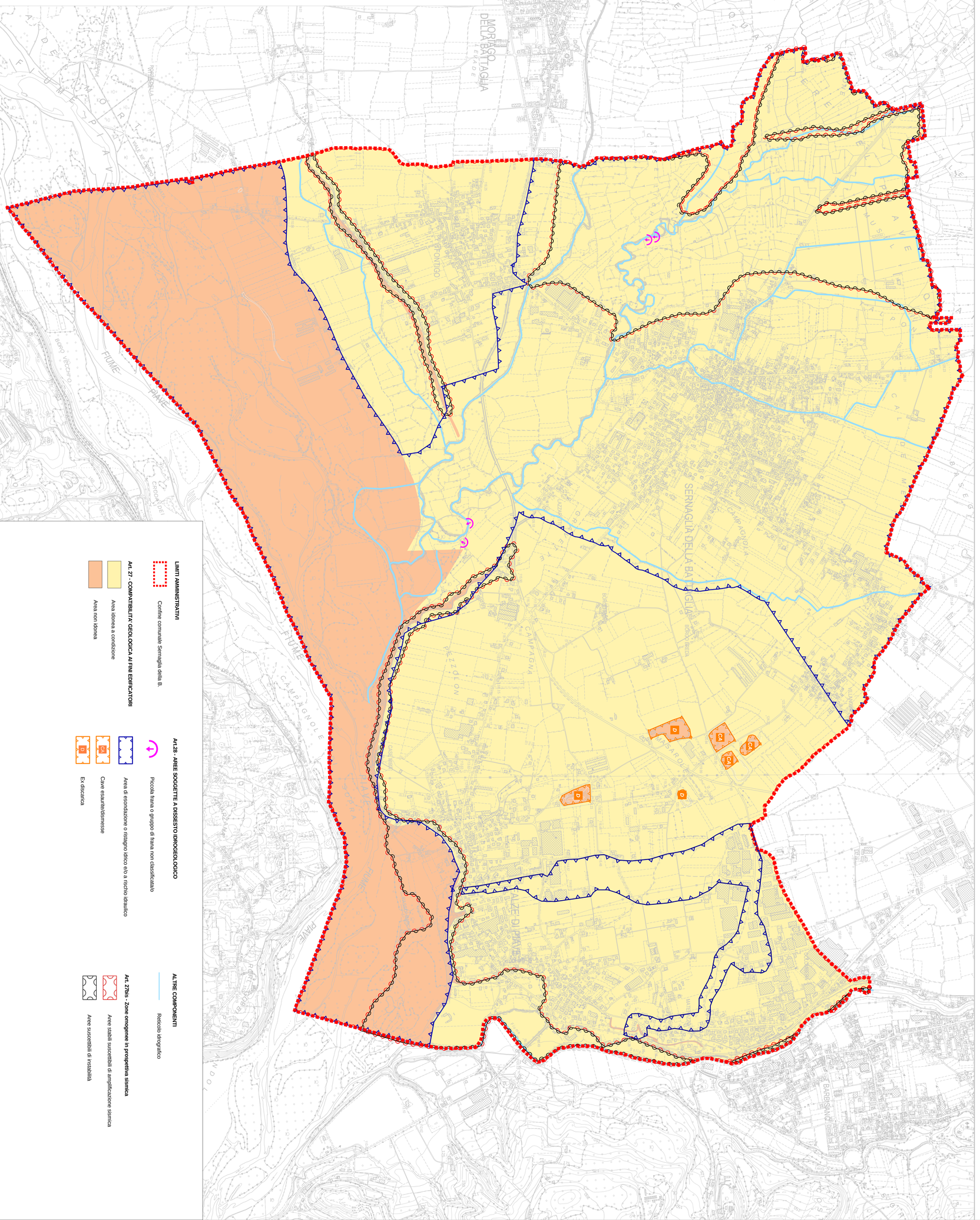
L'Assessore
Natale Grotto

Il responsabile settore urbanistica
Renata Sossai

Prot.n. sern0811

Redatto

Verificato


FIUME PIAVE
FIUME PIAVE
FIUME PIAVE
PIAVE
PIAVE