COMUNE DI SERNAGLIA DELLA BATTAGLIA - ASSESSORATO ALL'URBANISTICA

Adozione
D.C.C. n.02 del 09/01/2014

Approvazione

Il Sindaco
Sonia Fregolent

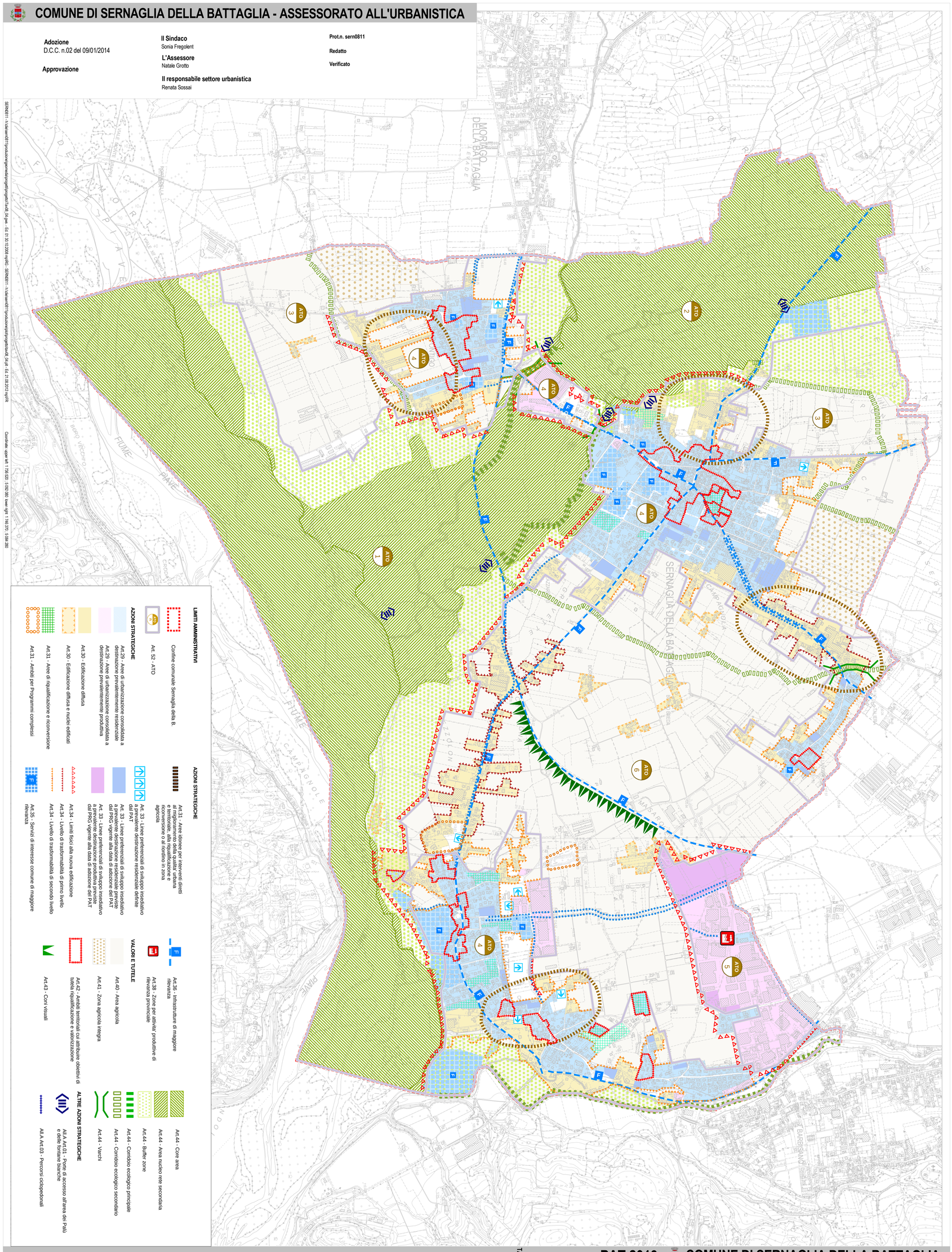
L'Assessore
Natale Grotto

Il responsabile settore urbanistica
Renata Sossai

Prot.n. sern0811

Redatto

Verificato



legenda

LIMITI AMMINISTRATIVI
- Confine comunale Sernaglia della B.
- Art. 52 - ATO

AZIONI STRATEGICHE
- Art.29 - Aree di urbanizzazione consolidata a destinazione prevalentemente residenziale
- Art.29 - Aree di urbanizzazione consolidata a destinazione prevalentemente produttiva
- Art.30 - Edificazione diffusa
- Art.30 - Edificazione diffusa e nuclei edificati
- Art.31 - Aree di riqualificazione e riconversione
- Art.31 - Ambiti per Programmi complessi

AZIONI STRATEGICHE
- Art.31 - Aree idonee per interventi diretti al miglioramento della qualita' urbana e territoriale, alla riqualificazione e riconversione o al ridotto in zona agricola
- Art. 33 - Linee preferenziali di sviluppo insediativo a prevalente destinazione residenziale definite dal PAT
- Art. 33 - Linee preferenziali di sviluppo insediativo a prevalente destinazione residenziale investite dal PRG vigente alla data di adozione del PAT
- Art. 33 - Linee preferenziali di sviluppo insediativo a prevalente destinazione produttiva previste dal PRG vigente alla data di adozione del PAT
- Art.34 - Limiti fisici alla nuova edificazione
- Art.34 - Livello di trasformabilità di primo livello
- Art.34 - Livello di trasformabilità di secondo livello
- Art.35 - Servizi di interesse comune di maggiore rilevanza
- Art.36 - Infrastrutture di maggiore rilevanza
- Art.39 - Zone per attività' produttive di rilevanza provinciale

VALORI E TUTELE
- Art.40 - Area agricola
- Art.41 - Zona agricola integra
- Art.42 - Ambiti territoriali cui attribuire obiettivi di tutela riqualificazione e valorizzazione
- Art.43 - Coni visuali
- Art.44 - Core area
- Art.44 - Area nucleo rete secondaria
- Art.44 - Buffer zone
- Art.44 - Corridoio ecologico principale
- Art.44 - Corridoio ecologico secondario
- Art.44 - Varchi

ALTRE AZIONI STRATEGICHE
- AIUA Art.01 - Ponte di accesso all'area del Palù e delle fontane bianche
- AIUA Art.03 - Percorsi ciclopedonali

Progettisti:
Urbanista Raffaele Geremetta
Urbanista Daniele Rallo
Urbanista Alberto Cagnato
Ingegnere Luis Fustinoni

Contributi specialistici:
Agronomo Gino Bolzonello
Forestale Mauro D'Ambroso
Ambientalista Mario Innocente
Geologo Eros Tomio
Ingegnere Lino Pollastri
Ingegnere Elettra Lowenthal
Dipl. Geom. Michele Pessot
Ingegnere Chiara Luciani
Urbanista Fabio Roman

TAV. **08.04**
Elaborato 38
scala 1:10.000

PAT 2013 **COMUNE DI SERNAGLIA DELLA BATTAGLIA**

Approvato in Conferenza di Servizi del 13/10/2015

Piano di Assetto del Territorio
Legge Regionale 11/2004

CARTA DELLA TRASFORMABILITA'
Elaborato adeguato alle osservazioni e ai pareri propedeutici all'approvazione

VARIO PROGETTI
engineering

SERN0811 - H:\dwlavori\811\produzione\geomatica\progetto\Tav08_04.qpw - Ed. 01:30.10.2008 mpRG - SERN0811 - H:\dwlavori\811\produzione\geomatica\progetto\tav08_04.ai - Ed. 21:08.2012 mpRR
Coordinate: upper left: 1.736.520 ; 5.052.080 lower right: 1.746.370 ; 5.044.280